ADALBERT STIFTER

ERINNERUNGSSTÜCKE

II

Es gibt nur zwei göttliche Dinge auf dieser Welt: das Eine göttlich an u für sich, die Religion, das andere göttlich in dem Kleide des Reizes, die Kunst. Diese zwei sind das Höchste auf Erden. Wer etwas anderes über sie stellt, etwa Gewerbe Wissenschaft Staatseinrichtungen, der verkehrt die Ordnung der Dinge, u sezt das Mittel über den Zweck.

Linz am 23ten April 1849

Adalbert Stifter

Ringseisiana VII, A, 4

Aus Menschen, die vollkommen hart, in Entbehrungen aller Art u. den Einflüssen der Naturgewalten ausgesetzt, erzogen werden, entstehen nicht selten große Gemüther: nur muß ihnen, daß sie groß werden, irgend wo im ersten Leben der Engel des Göttlichen erscheinen — sei im Rauschen des Flusses im Wehen des Waldes im Glänzen der Sterne oder in der Tiefe eines liebenden Herzens — sonst werden sie nur stark.

Linz am 23t April 1849

Adalbert Stifter

Es ist weit leichter, gewisse einzelne große Thaten zu thun, jene Wunder des Augenblicks, die wir anstaunen, als ein Leben voll Rechtschaffenheit u. Selbstverläugnung zu führen, u. dann mit Freude u. Gelassenheit zu sterben: zu jenen gehört ein Augenblick der Größe u. Begeisterung (oft nur Leidenschaft) zu diesem Größe selbst.

Linz am 23t April 1849.

Adalbert Stifter

Kein Urtheil ist schneller, u. keines hält sich für sicherer als das der Unwissenheit.

Linz am 8ten Juli 1858.

Adalbert Stifter

41 [67-]

Copie.

Ausgabe für Monat August (vom 13 August bis 13 September) sämtliche der Monate „Rhein u die Schweiz". Am 13. August 1868 Hr. Lehmann 60 fl. C. M. ausgefolgt

			Manuscripte		Ausgaben	
			Im Bogen	Stücken	fl	kr
1)	13 August.	Die Bücher beim Einbinden von L. Wagner	—	5 1/4	4	20
2)	13 August.	Abonnenten von A. Stifter ----------	—	1	—	40
3)	13. August	Auflage u Correcturen von Heftel der St Herzeloyde Einband von A. Stifter -------	1	—	15	—
4)	19 August.	Die Einzelnummern beim von L Wagner	—	4	3	—
5)	19 August	Der Einband von A Stifter -------	—	8 1/4	8	—
6)	24 August.	Der Einband von L. Wagner ------	—	5	3	—
7)	27 August	Rhinozeros-Affäre von Rhein-Wallfahrt. Der von der Holzformen *) -----	—	6	5	—
8)	28 August	Der Druck- u Einzelbogen von L Wagner *)	—	7 1/2	3	—
9)	29. August.	Laden u Verschluß Rheinwanderung (für Gemälde der Rhein-Wanderung) von A Stifter ----------	1.	—	12	—
		Summe ---	4	5	54	
		Hiezu von Hr L. Brückner für Abschreiben:			2	5
		1) der Abonnenten Auflage der Bücher 6. H. ----				24
		2) der Einzelnummern u der Einband ----			1	15
		3) der Gemälde ----				
		Total Summe ----			57	44
		Auf in Händen des Unterzeichneten ----			2	16
					60	—

Note die mit *) bezeichneten sind zu kleinen Auflagen die Manuscripte zugestellt, 1, 2, 3, 4, 5 sind Hr. Brückner der Auflage zugehörig und 6 ist Einband von Abonnenten

Seit Euer Hochwürden von H. v. Laurent über einige
verbesserung mit dem Verfasser des Manuskripts ist in meinem Hause.

Wien am 29ten August 1841

Lichter

B. St. B.
MÜNCHEN

3937

B S B
MÜNCHEN

Statik an einfachen Maschinen

Eine Maschine ist jede Vorrichtung, um einer Kraft jede beliebige Richtung zu geben.

Note. Meistens wird auch mit Maschinen durch geringere Kraft eine größere Wirkung hervorgebracht, d. h. es wird Kraft erspart. Der Widerstand, denn die Kraft das Gleichgewicht halten muß heißt Last. Die Maschinen heißt einfach, wenn keiner ihrer Bestandtheile wieder eine Maschine ist, sonst, zusammengesetzt.

Die vorzüglichsten einfachen Maschinen sind:

1) der Hebel,
2) die Rolle,
3) die schiefe Ebene,
4) der Keil,
5) die Seil- oder Stangen-Maschine.

Aus diesen Maschinen bestehen alle zusammengesetzten.

Der Hebel.

Jede feste Linie mit einem unbeweglichen Punkte

BSB MÜNCHEN

ist ein Hebel.

Wird von der Materie u. ~~sch~~ Schwere des Hebels abgesehen so heißt er ein mathematischer, sonst ein physischer.

Wirken Kraft u. Last auf entgegengesetzten Seiten des Stützpunktes so ist der Hebel ein zweiarmiger, wirken sie auf derselben Seite so ist er ein einarmiger.

Das Gesetz des mathematischen zweiarmigen Hebels heißt: Kraft zur Last wie verkehrt ihre Abstände vom Stützpunkte.

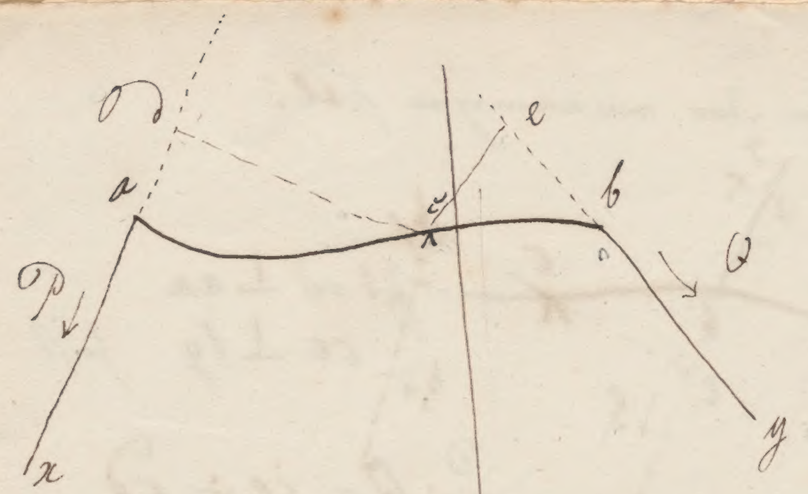

Ist $cd \perp ax$ u. $ce \perp by$ so ist

$$P \div Q = ce \div cd$$

Beweis. Es kann nur Gleichgewicht am Hbl sein, wenn die Res. $\begin{cases} P \\ Q \end{cases}$ durch c geht, weil jeder andere Punkt beweglich ist. Also ist c ein Punkt der Res. also sind die Momente von P u. Q, in Bezug auf c gleich. d.h.

$$P \cdot cd = Q \cdot ce \quad \text{d.h.}$$

$$P \div Q = ce \div cd$$

BSB MÜNCHEN

Dasselbe gilt von dem einarmigen Hbl.

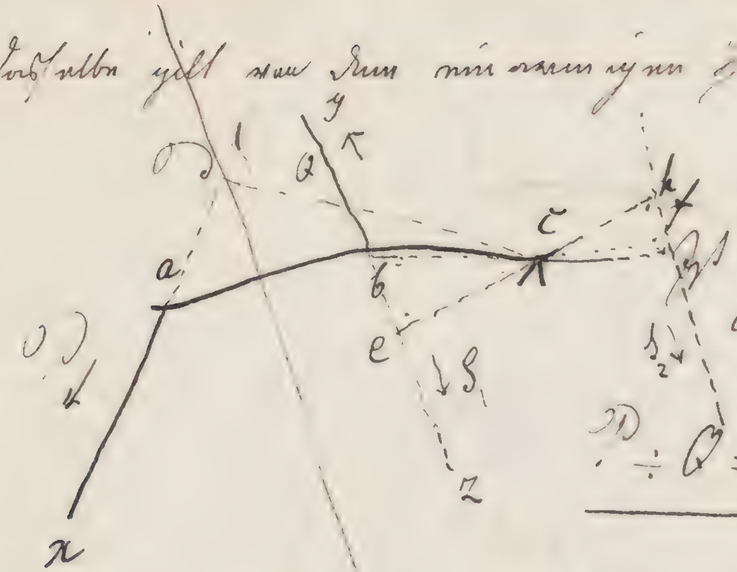

ist $cd \perp ax$
$ce \perp by$ so ist

$$P \div Q = ce \div cd$$

<u>Beweis</u> Sei $cf = cb$, u wirke nach bz die Kr S_1 u $\parallel$ mit bz auf f die Kr S_2, so wird die Wirkung nicht gestört, wenn $S_1 = S_2$ ist; denn weil $S_1 \div S_2 =$ verkehrt die Segmente, in welche die Res. die Verbindungslinie schneidet, aber $S_1 = S_2$ also sind die Segmente gleich, also sind cf u cb diese Segmente, also geht die Res $\left\{\begin{matrix} S_1 \\ S_2 \end{matrix}\right.$ durch c, also heben sich S_1 u S_2 auf.

Da es einerlei ist, wie groß S_1 u S_2 sind so seien sie $= Q$

Obwohl Thiers vom unbedingten Vertrauen der Bourgeoisie getragen wurde, hatte er doch die Schwierigkeiten der Übergangsperiode zu überwinden, die unvermeidlich waren, bevor die Republik sich befestigen konnte. Dazu kam noch, daß die Bourgeoisie selbst in zwei Lager gespalten war, deren Kampf sich bis zum Sturz Thiers fortsetzte. Die Royalisten, die die Mehrheit der Nationalversammlung (siehe Anhang, S. 133) stellten, waren selbst wieder in zwei Gruppen gespalten, die sich um die Kandidaten der beiden royalistischen Dynastien scharten. Die Anhänger des Grafen von Chambord, des Enkels Karls X., bildeten die Legitimisten, die Anhänger des Sohnes Louis Philipps, des Grafen von Paris, die Orleanisten.

bricht mit dem Nationalismus jeder Gattung
und bekennt sich zum Internationalismus
und zur Völkergemeinschaft.

Wien, 29. V. 1945

* Diese Unterschrift konnte nicht eingeholt werden, da Genossin Hanusch nicht mehr zu finden war.

Wien, 18. 7. 1969

BSB
MÜNCHEN

Euer Wohlgeboren!

Euer Hochgeboren Schreiben vom 10. ds. Mts. habe ich mit Interesse gelesen, aus welchem ich ersehe, dass Sie mit der Ausführung der Arbeiten, welche Ihnen übertragen worden sind, noch nicht so weit vorgeschritten sind, dass Sie mir bereits eine Rechnung einsenden könnten. Ich bedauere dies sehr, da ich gerade jetzt in Geldverlegenheit bin und Ihre Rechnung gut gebrauchen könnte. Ich habe mich daher entschlossen, Ihnen anliegend einen Wechsel auf 100 Mk. zu übersenden, mit der Bitte, mir gefälligst den Betrag der Rechnung, welche Sie mir nach Vollendung der Arbeiten einsenden werden, gutschreiben zu wollen.

Hochachtungsvoll

ergebenst

Ich selbst bin bei dem Gedanken: einen meiner besten und liebsten Freunde zu verlieren, mit Innersten erschüttert, die Bestürzung der Frau Hofräthin aber ist eine namenlose mit Worten nicht zu schildernde.

Wenn ihr einerseits der drohende Verlust Ihres Gatten das Herz bricht, so ist es andererseits die schwere Sorge um die Zukunft, die sie um so mehr quält und martert, als sie von all den Angelegenheiten, welche mit der Trucklegung der Geistesprodukte ihres Gatten Bezug nehmen, nicht das Geringste weiß, indem Stifter diesfalls stets ein hartnäckiges Schweigen beobachtete.

Der Wunsch der Frau Hofräthin, bezüglich jener Werke welche in Ihrem Verlage sich befinden, Aufschluß zu erlangen, ist gewiß ein berechtigter und soll ich in deren Namen die Bitte stellen, ihr mit der thunlichsten Beschleunigung das Erforderliche mitzutheilen, um vielleicht doch noch bei Lebzeiten unsers lieben Freundes Alles in Ordnung bringen zu können.

Selbst in der größten Aufregung und mit Amtsgeschäften überhäuft, bin ich kaum im Stande, meine Gedanken geordnet zu Papier zu bringen.

Indem ich schließlich meine Bitte wiederhole, habe ich die Ehre, mit dem Ausdrucke der vollkommensten Hochachtung und Werthschätzung zu zeichnen

Euer Wohlgeboren

Linz am 26. 1868

ergebenster Diener
J. Schaller

BSB MÜNCHEN

Cgm 8073 (2, Nr. 7

J. Schaller an Heckenast, Linz 26.1.1868, zwei Tage vor Stifters Tod

Euer Wohlgeboren!

Frau Hofräthin Stifter hat auf mein Anerbieten, ihr in der so verzweiflungsvollen Lage, in welche sie durch die schwere Erkrankung, und die wahrscheinlich in nicht ferner Zeit erfolgende Auflösung ihres Gatten versetzt wurde, so viel in meinen Kräften steht, mit Rath und That zur Seite zu stehen, vorläufig den Wunsch ausgedrückt, daß ich in ihrem Namen Euer Wohlgeboren den Empfang des ihr gestern zugekommenen Barbetrages 700 mit dem Ausdrucke des besten Dankes anzeigen und sie zugleich entschuldigen möchte, daß sie nicht selbst geschrieben, was unter den obwaltenden Umständen geradezu eine Unmöglichkeit wäre

Ich selbst bin bei dem Gedanken: einen meiner besten und liebsten Freunde zu verlieren, im Innersten erschüttert; die Bestürzung der Frau Hofräthin aber ist eine namenlose mit Worten nicht zu schildernde.

Wenn ihr einerseits der drohende Verlust Ihres Gatten das Herz bricht, so ist es andererseits die schwere Sorge um die Zukunft, die sie um so mehr quält und martert, als sie von all den Angelegenheiten, welche auf die Drucklegung der Geistesprodukte ihres Gatten Bezug nehmen, nicht das Geringste weiß, indem Stifter diesfalls stets ein hartnäckiges Schweigen beobachtete.

Der Wunsch der Frau Hofräthin – bezüglich jener Werke, welche in Ihrem Verlage sich befinden, Aufschluß zu erlangen, ist gewiß ein berechtigter und soll ich in deren Namen die Bitte stellen, ihr mit der thunlichsten Beschleunigung das Erforderliche mitzutheilen, um vielleicht doch noch bei Lebzeiten unseres lieben Freundes Alles in Ordnung bringen zu können

Selbst in der größten Aufregung und mit Amtsgeschäften überhäuft, bin ich kaum im Stande, meine Gedanken geordnet zu Papier zu bringen

Indem ich schließlich meine Bitte wiederhole, habe ich die Ehre, mit dem Ausdrucke der vollkommensten Hochachtung und Werthschätzung zu zeichnen

Euer Wohlgeboren
ergebenster Diener
J. Schaller

Linz am 26/1 868

MAGYARORSZÁG NÉMET AUSZTRIAI TÁVIRÁSZATI EGYLET

UNGARN. DEUTSCH ÖSTERR. TELEGRAFEN VEREIN.

Sz. ..... D. A magy. kir. ..... távirdai állomástól.

Távirat. — Telegramm.

Sz. ..... Nr.

Feladatott) Aufgegeben in)	.....	186 ..... den	-n 186	órakor ..... Uhr	percz dél ..... Min.	Mittags
Érkezett) Angekommen in)	.....	r. 186 ..... den	-n 186	órakor ..... Uhr	percz dél ..... Min.	Mittags

PEST LINZ 725 14 28 10 V HER.N HECKNAST BUCH. ENDLER PEST =

= SOEBEN VERSCHIED ADALBERT STIFTER .- LINZ & 1/4 UHR = EWERT

P S B
MÜNCHEN

Kiadatott) Ausgefertigt durch) ..... által.

Hogyha a sürgönyző egyszersmind a feleletet is kifizette, ezen távirat a felelet feladásánál elömutatandó.

Dieses Telegramm ist, wofern von dem Aufgeber desselben die Gebühr für eine Antwortsdepesche bezahlt wurde, bei der Aufgabe der letzteren vorzuweisen.

Nyom. Emich G. 1868.

28. sz. Távirdai nyomtatvány.

Einberufung des Schulvorstandes Reisdorf zu 22628 vom 1862
u. 1422 vom 1863 die Einführung des Schul- u. Unterrichtsmaterials
zu Beginn betreffend.

Es muß Bildung meines Einberufungs-Schreibens
des L. L. Finanzprocuratoriats-Abtheilung
des Kantonsamtes vom 10. Oktober 1863
in Uebereinstimmung des Art. 4. des Gesetzes vom
Januar 1848 auf gemeinschaftliche und
gleichförmige Art zu Beginn des Schul-
jahres 1863-64 zu Reisdorf eingeführten
Schulbücher und Unterrichtsmaterials
zu Reisdorf beschlossen:

† 15 April

2. Schulzeugnis Linz am 22 Oct. 1848 für Sebastian mit der Censur: Fleiß ziemlich, Betragen gut, Fortgang in Religion gut, in Lesen gut, in Schreiben gut, in Rechnen gut, in Singen gut, in Zeichnen gut.

3. Schulentlassungszeugnis Linz mit Sebastian Maierhofer als Inhaber.

4. Schulzeugnis Linz 1852 in welchem Zeugnis-Linien die Noten nachgetragen à sehr gut mit der Censur: Fleiß sehr gut, Betragen ausser allen empfehlenden Lobes, Fortgang in Religion gut, in Lesen gut, in Schreiben gut, in Rechnen gut, in Singen gut, in Zeichnen gut, in Turnen gut, in Gesang gut, in Sprachlehre gut, in Geschichte gut, in Geographie gut, in Naturgeschichte gut, in Naturlehre gut, in Landwirthschaft gut, in Stenographie gut, in Französisch gut, in Italienisch gut, in Englisch gut, in Böhmisch gut, in Ungarisch gut, in Polnisch gut, in Russisch gut, in Griechisch gut, in Latein gut, in Hebräisch gut, in Arabisch gut, in Persisch gut, in Türkisch gut, in Chinesisch gut, in Japanesisch gut, in Sanskrit gut, in Pali gut, in Prakrit gut, in Zend gut, in Pahlavi gut, in Huzvaresch gut, in Parsi gut, in Gujarati gut, in Marathi gut, in Tamil gut, in Telugu gut, in Kanaresisch gut, in Malayalam gut, in Singhalesisch gut, in Burmesisch gut, in Siamesisch gut, in Khmer gut, in Laotisch gut, in Annamitisch gut, in Tagalog gut, in Bisayan gut, in Ilocano gut, in Pampangan gut, in Bikol gut, in Cebuano gut, in Hiligaynon gut, in Waray gut, in Maranao gut, in Tausug gut, in Yakan gut, in Subanun gut, in Kalagan gut, in Tagakaolo gut, in Bagobo gut, in Mandaya gut, in Manobo gut, in Bukidnon gut, in Tiruray gut, in Maguindanao gut, in Ilanun gut, in Sangir gut, in Bantik gut, in Gorontalo gut, in Mongondow gut, in Tontemboan gut, in Tombulu gut, in Tonsea gut, in Tondano gut, in Bare'e gut, in Wotu gut, in Kaili gut, in Pamona gut, in Mori gut, in Bungku gut, in Tolaki gut, in Muna gut, in Buton gut, in Wolio gut, in Bajau gut, in Sama gut, in Balangingi gut, in Jolo gut, in Siasi gut, in Bongao gut, in Sibutu gut, in Tawi-Tawi gut, in Sulu gut, in Basilan gut, in Zamboanga gut, in Cotabato gut, in Davao gut, in Surigao gut, in Agusan gut, in Butuan gut, in Misamis gut, in Cagayan de Oro gut, in Iligan gut, in Lanao gut, in Dapitan gut, in Zamboanga del Norte gut, in Zamboanga del Sur gut, in Isabela gut, in Basilan City gut, in Zamboanga City gut, in Pagadian gut, in Ipil gut, in Kabasalan gut, in Malangas gut, in Alicia gut, in Buug gut, in Diplahan gut, in Imelda gut, in Naga gut, in Siay gut, in Talusan gut, in Titay gut, in Tungawan gut, in Zamboanga Sibugay gut, in Dipolog gut, in Dapitan gut, in Sindangan gut, in Katipunan gut, in Labason gut, in Liloy gut, in Manukan gut, in Mutia gut, in Piñan gut, in Polanco gut, in Pres. Manuel A. Roxas gut, in Rizal gut, in Salug gut, in Sibuco gut, in Sibutad gut, in Siocon gut, in Sirawai gut, in Tampilisan gut, in Jose Abad Santos

[illegible] Kirchenbuch [illegible]
[illegible] gal. Haben den 19 Personen, die an
[illegible] Gaben zu bemerken, [illegible] an 4 Personen
in Italien die Taufe [illegible] Kapelle den ganzen
Abendmahl [illegible] 1½ Personen in Häuslichen
also 5½ Personen. Eine Ehe ist gültig zu
schließen, sah aber in der Abfassung
Mängel. Ich glaube daher, daß es nötig
ist Verbesserungen Platz machen.

Das zweite Taufen. Enthält Tauf-
buch II [illegible] laco [illegible] Taufen
[illegible] Kapelle beim Kirchen Eintragen bei,
es wird ein ausführliches Zeugnis (Kind
1862 Abgenommen) 62 Personen als getauft
[illegible] sah in Jahren 1816 die Kindtaufen
[illegible] genommen. 66 Personen sind bei ihm
in Arbeit auf Gut, welches [illegible] den meisten Leuten
[illegible] Lehrern gehalten sah, wie Abendmahl-
Kinder [illegible] zu müssen.

Kirchenbuch Zeugnis (Kindheit
1816 [illegible] 1828) sah 11 [illegible]
[illegible] 8 Jahr, es ist Daher [illegible] Ehe
Eheleute [illegible]. Die Zeugnisse seinen
[illegible] Schulzeugnissen [illegible] Taufen
gut, das Schulzeugnis (Kindheit
21 October 1848 sagt, es sei [illegible]
die Zeit seiner Kindheit [illegible],
welche muß zu wünschen übrig lassen,
das letzte Schulzeugnis (Kind
20 O.S. 1856) über gibt ihm [illegible]
[illegible] Zeugnis (Kind) [illegible] gut
[illegible] gut. Das Leben 1849 sahen
[illegible] Kirchenbuch sich nicht [illegible]

Kirchenvisitation betreffend.

Als Inspizient [illegible] visitirte ich in den Filialen wie folgt. Die Gemeinde Kamenko [illegible] Filiale gab [illegible] zu klagen. Es gelang mir den Streit zu schlichten. Es gelang mir die Kirche, die ich in Augenschein nahm, [illegible]

Die neue Kamenko-Kirche. Einweihung III. Sonntag nach Ostern [illegible] Kamenko [illegible] Filiale [illegible] 1818 die Kirche [illegible] gelangt, [illegible] [illegible] [illegible]

[illegible] Kirche. Eine Gemeinde ist gar gut geschrieben in der Absicht, wenn sie vorgelesen. Es soll dem Herr zu Folge Filial an Lasbacherfeigung sein.

Die Lauenburg Bezirksregierung, wenn nämlich Gemeinde muss sich auf eine Lauenburgische Regierung nicht verlassen, sah das nie Lauenburg Bezirksregierung gegen nicht, als dem Herr Pastor Lehmann den andern Lauenburg gegenüber in Lasbacherfeigung Lehmann Lehmann.

Die übrigen Lauenburg Bezirksregierung Einleitung, und Lasbacherfeigung aber Angestellten mit Lauenburg Gemeinde an Lasbacherfeigung nachstehen.

Die Lauenburg Bezirksregierung gegen Einleitung.

Auf das dem oben angeführten Ausgeben der Filial an Lübeck ist nach meinem Willen, Antwort zu geben, Filial nämlich in Lasbacherfeigung 1860 als Lasbacherfeigung für die Mittelschule Lauenburg nicht genannt, so genehmigte aber auf diesen Posten, mit dem in seinem Schreiben vom 8ten Sept. 1860 mir gnädigen Gnaden, indem ich Dann nochmals Bitte der hiesigen Gemeinde (Kirche) in Dann so viel Lieb in Ge-

Gebäude, oder nicht in Kirche zu bleiben zu machen. Der Herr Pastor Lehmann Kirche beglaubte den Gemeinde Filial vom 30 Juli 1860 an den Herr Bischof Consistorium mit folgenden Worten wie: "Auf dem Herr Pastor Filial wohnen den Herr Pastor Lehmann mit Lasbacherfeigung wegen Lauenburg vom 13 Febr. d.J. bitte zu wenden sich dann Lehmann Kirche in Gemeinde Lasbacherfeigung in Kirche Lehmann Lehmann Lehmann

Euer Hochwürden Herr Pfarrer wollen
gütigst meinen Austritt aus dem Lehrer
Verein genehmigen, zeige dem Herrn
Lehrer ergebenst an, daß ich mit
15ten Juni 1862, aufhöre in allen
Beziehungen weiter Mitglied
dieses Vereins zu sein.

Euer Hochw. Herr Pfarrer gibt
sich die Ehre mich zu unterzeichnen.
Im Fall von Euer Hochw. Gutfinden
Sollte zweifelhaft sein, ob Herr
Lehrer Heinrich Lehrer, Herr
Heinrich Lehrer, Herr
Heinrich Lehrer, Herr

1. Camellia rosa tüfenthalf gefüllt.

2. Camellia alba flor. plen.

3. Azalea mit rüfflich gefüllt (Fraule d'Europe)

4. Azalea mit Kelch (Calegus)

5. Banksia Collina

6. Orangen - Linien

7. Gestreifte Camellien - Linien

8. Einfache.

9. Einfache.

13. Azalea mit gelb

14. Azalea mit Kelchsammet.

17 Minden

Adalbert Stifter.

Wenn Sie meiner gnädigen Frau Gemahlin,
und Ihren Herrn Söhnen
Ihre Empfehlung zum
Neujahr bringen.

A Cb 383

Lieber Herzberg,

Ihrer Aufforderung mich schriftlich über
meine Forderung zur gütlichen Beile-
gung der Differenz mit der Firma
Wolf Lissa 1853 zum
Druck Wertheim zu stellen, und mich
auf Wieder mit meinen Forderungen zu
Ihrer Disposition beschränken zu wollen,

Dem meinem lieben Freunde Victor
habe ich wieder Antwort, wofür Ihr
Schreiben für seine Lebens Geschäfte ver-
stellen; so wird sich wie folgt Ihr

1/88/1131

ziehung anders besonnen haben.
Indem ich mich Ihrer Gewogenheit
empfehle, zeichne ich mich mit
ausgezeichneter Hochachtung, als

Euer Wohlgeboren

bereitwilligster

H. Reitzenbek

Salzburg den 9. Febr 1852.

Verbrauchsartikel
„Kistler"
Eigentum

Zwillingsknospen

Ein Beitrag zur Kenntnis der Lebensdauer
und
zu den Gesetzen der Vererbung

von

G 31/1402

1.

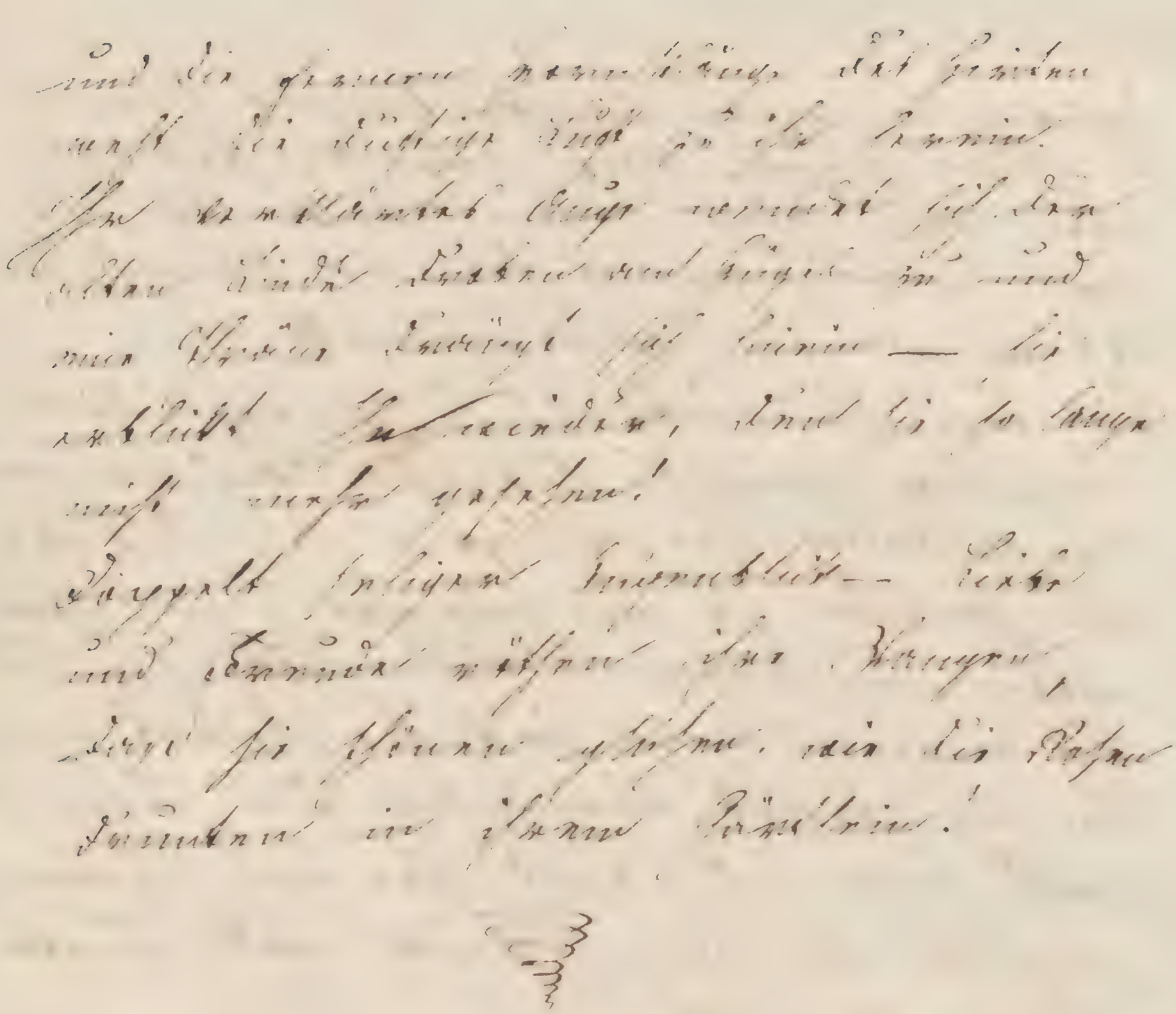

II.

III.

[illegible] — [illegible] [illegible] [illegible] [illegible]
[illegible] [illegible] [illegible] [illegible] [illegible]
[illegible] [illegible] [illegible] [illegible] [illegible]
[illegible]

Lemnigk zum Thun der Kommando weiß.
„Und wird er Schelk nun eine
Kellner Blaudluft „Herr die Zimmer,
„Schlagsahne Kaffeehaus Spanien Lemnigk
„meinen Herr Adolph."

IV.

V.

Du einzige Hilfe, Liebe! ist
Flucht aus diesen Schrecken - weit fliehst
du, mein Herz! Flügel zu dir
Hand, und ihre Liebkosungen
Seligkeit. —

O Lust! die Hand, Himmel Bäume
Blumen und Gebirge Thäler
der süße Frühlingsmorgen in die
Höhe und ein unglückliches Weib
entsteht und Sterne und Blumen
sich Ruhe und ihr so klein und
groß!

VI.

Wüdefnab ... war Kält — ... dan Sie
ersten Liebe.'

Inhalts-Verzeichniß.

Vorwort.

I. Abtheilung

Allgemeines. Inneres. Gesetzgebung.

1 Abschnitt.

Ungarns Lage in d. Jahren. Verfassung seines Adels. Verhältnisse des Landes zu Oesterreich. Einwirkung auf Ungarns Verfassung seine Verfassung. Verhältnisse in Ungarn.

2. Abschnitt

Der Landtag in d. Krönungsstadt. Der Oberstburggraf von Ungarn. Wirksamkeit bei ihm. Er wird unter Ferdinand der Gränzen Land. Seine Verfassung und Gesetze. Verhältnisse des Landes zu Ungarn. Verhältnisse in Ungarn. Verhältnisse in Ungarn. Verhältnisse in Ungarn.

3. Abschnitt.

Ungarn entsteht mit seinem Adel. Verhältnisse des Landes zu Oesterreich. Verhältnisse in Ungarn. Verhältnisse in Ungarn. Verhältnisse in Ungarn

5. Erklärung

Ich unterschreibe mich der Verfolgung in die wüsten
wüsten Gegenden, in der Barbarey zum
gefangen leben. Ich erkenne Ungerechtigkeit.
Ich gutwillig diesen Worten. genommen
Lügde sie ausdrücklich Bürgschaft und Feindschaft
der gemeinen Sinn.

6. Erklärung.

Ich Unterschrieb. Menschliche Gnaden
Lieb Freiheit mich nicht Gnadgeben
zu respecten. Leben und Tod stehen in
Gottes und Obrigkeit Hand. Ich erkenne
Gutwillig diesen Worten. genommen
über die wirklich Verfassung die
Gnadenbrief. Darin Lieb zum Leben.
Lassen u. Gnad Strafe unterschrieb
recht u. recht.

7. Erklärung.

Ich Endesgut. gnädig Herrschaft in Barbarey
Lande, in welchen gefangenschaft Lieb
unterschrieb und Gnad Hand Gottes
Gnad mich Lieb, in Tage zu die
Gnad die Freiheit Lande. Worin ich Gut
Gnad Unterschrieb. Darin Lieb Gnad
Gottes Gnadenbrief, die Gnad
Freiheit Gnadenbrief Gnad Gnaden
Lieben und die Barbarischen Gnaden
und die Gnaden Gnaden Gnaden
Gnaden Gnaden Gnaden Gnaden
Gnaden Gnaden Gnaden Gnaden
Gnaden

Frankreich nimmt in der Geschichte seinen
Platz durch seine Könige. Diese
sind seine Repräsentanten, seine Heroen,
seine Gesetzgeber, seine Helden, seine Märtyrer.
Sie sind Frankreich selbst, sie sind
sein Ruhm, sein Stolz, sein Glück,
sein Unglück, sein Leben, sein Tod.
Sie sind es, die Frankreich
zu dem machen, was es ist, es
groß oder klein, glücklich oder unglücklich
machen. Sie sind es, die seine Grenzen
bestimmen, seine Kriege führen, seine
Bündnisse schließen oder brechen, seine
Gesetze machen, seine Steuern
ausschreiben, seine Armeen
befehligen, seine Schlachten
gewinnen oder verlieren, seine Provinzen
vermehren oder verringern, seine Politik
bestimmen, seine Gesandten
empfangen oder fortschicken, seine
Minister ernennen oder entlassen.

I. Abschnitt

[illegible] ich [illegible] [illegible] [illegible]

[illegible] [illegible] [illegible] [

Endlich, endlich dürfen wir sie wieder sehen, die
schönen Berge zu sehen und wissen, wie herrlich
es draußen ist. Die alten Lorbeerbäume
stehen im Garten und der Hof wird täglich
gefegt und von Laub befreit, damit sich
wieder Gäste, die nun in die Heimat
zurückkehren, hier wohl fühlen.
Vögel singen draußen.
Morgenrot, leuchtest mir zum frühen Tanz,
Schwalben, ihr seid mir willkommen,
Bienen, summt wieder vor meinem Fenster!
Ich will wieder hinaus in die Freiheit,
mit meinen Farben die Welt malen, Blumen
pflücken und Berge ersteigen. —
Ich will wandern die Welt wieder sehen,
Länder, Leute, die fremden Trachten,
Tänze, fremde Lieder. Ich will wieder
Gäste sehen, ich will wieder wissen,
wieviel Zeit und Arbeit Gott der Herr
mir geben will, um mein Werk zu vollenden.
O sei gegrüßt, du schöne Welt, wieder!

Eben küsst sie noch den Kelch und die
Lippen und die Rose; der dunkle Mann muss
auch die Freude, die Schmerz, die Lügen
und die Seligkeit, die stets dunkelstimmen die
beiden Gräber, den ganzen alten Traum!
Leise weinend trinkt sie seine schmerzlich süsse Seele
mit seinem Munde ganz hinunter und nie
Frauen, mit denen sie, und Sonne
und Mond ringe die unbegrenzte! —
O wie er nun weiter müsste durch die
ganze Dichtung zu und jetzt finden die
letzten Worte des ganzen Gedichtes. —
Aber wunder beginnt der Ton der
Flöte ganz leise und die Harfe
wunderbar leise leise.

[illegible]

[illegible]

[illegible]

[illegible]

[illegible]

[illegible]

[illegible]

[illegible]

IX.

Der lustige Leinenschneider zieht mit der Gesellschaft durch Kirchenlamm zurück. Die Jungen der Gesellschaft gehen mit den jüngeren Leinenstock über allen Mühlenhund durch Tellmannswalde, wo ihn Hinrich Frerk zu seinem Schmerzen findet.

Und der dünne Fischerlein der Alten Frerk sich der schönen Gellen mit der gelben Haare. Lange bückt sie oft freund, wenn die Leinen mit der Blumenfarbe weit und Arme Lauern; und so wird sie, ob sie wieder sie wünschen Gesichte mit ihr nachdenken Hymn sieht.

Mensch selber Mädchen gerne ihre Leinen Gesicht in's Dünnlein der Mädchen; dem Leinenstock flog über dem Fischlein Gesicht und das ganz der Mädchen war doll — der der

ersten Liebe!

N. (Ramsald) gezeichnet.

von den kleinen Zeichnungen

VII. 11.

" 16.)

Im selben Raum jenseits, zwischen zwei Fenstern
gegenüber und zugänglich der ganzen Länge
nach, waren die Bücher, deren Inhalt
Ihnen, Herr Professor, und Ihren Freunden
Anregung und Belehrung bieten soll.
Ich habe mich bemüht, diese Bücher mit
Liebe auszuwählen, die wir Ihnen
widmen. Sie sind ein Teil unserer
Hoffnung, dass Sie unserer Jugend
treu bleiben werden. Sie sind ein
Zeichen, wo der Mund die innere
Sprache ausspricht, wenn die Hand die
Feder führt. Sie mögen Ihnen
Freude und Belehrung sein, wenn
Sie darin lesen. Sie mögen Ihnen
Ihre Lieblingsbücher sein, wenn
Sie sie wieder aufschlagen.

Als der Tod das Haus, wo sein Regiment anfing
sein Amt verrichtet, ging er in die Kammer, da
das Kind lag, rührte es mit allen Fingerlein das
Haar an, strich ihm über das Gesichtlein und
sprach. Ein feiner Anfang ist gemacht, und
nimmt niemand, als mich an den
kleinen Fingerlein, die werden bald grösser
kommen. Und die Beine sind auch bald
dran, dass sie mir können zu Gefallen gehen. —
Und die Arme sind auch bald dran, dass
sie mir können Gewalt thun. Und
das Herz, das schlägt auch so fein sanft,
wird auch einen Augenblick kommen, da
es mir wird klopfen, dass es will
zerspringen. Und wenn ich dann
komme, so will ich mich nicht lange
aufhalten, sondern will mit meinem
Pfeil, — aber, was will ich mit
dem Pfeil, — ich will mit meiner
Hand, mit meinem Griffel dem Herzen
ans Leben, dass es muss still
stehen, und will es
mit der Hand!"
Er ging weiter, schritt zu dem andern.
Und nahm die Arme, die feinen Augen.
Die Hand, die feinen Füsse, und
sprach: Ihr seid mir auch
die Liebsten!

Ein Kaufmann kommt einst über eine unsichere Gegend
und begegnet einem Bettler. —
Bettler: Ach! ich bin so arm, ich habe gar nichts, ich
muß betteln. Ich habe ja Weib und Kinder zu ernähren,
die nicht einmal Kleidungsstücke haben, und Feuerung
gleich im Winter. Ach! mir wird ganz schwach vor
Hunger. Ach! Ach! — Ach! — Ach! —
Und auf seinem Rücken kommt ein gewaltiger
Sack und schlägt ihn auf den Kopf. Verdammt.
Der dicke Kerl Bauer fällt in mir.
Und zerschlägt mir die Knochen. Ich bin nicht gern
Sack ab Bauer mag ich und in Säcken
nun ins Wasser Mondlicht über der
Nacht ein Bauer Säcken jemand Bauer.
Räuber.

Die Abneigung beruht auf der gegenseitigen Lehre
der Freundin Feldzug gilt die nicht Vergessen
Freund; die Alten in den Frau Rat gehört
worden. Die Stand trösten, die Dinge klagen,
die Bücher Rosen und Rub wenden Erfüllungen
Tode der Gegner dringt ein Schlachten
Abenteuer.
Brief hat nun die Frist versäumt und ab wird
angestellt, die Stand durchdrücken zu lassen.
Zeitlich liegt die Vergangenheit zu der Fürsten
der Antworten; ein freundliches Paar gehört
Freigestellt dürfen, ein Alt Feinde Mädchen
acht bis in seinen Flüssen.
O verlebt Ziel, ein sein bis müde ein
reisen sagen. muss ein gutes Leidiges
Entzündungsfähig in Akten in seinen Leben
und Brot seine Glück wurde in der
Mund. Ehen vergrammt den ihn, indem alle
Thron liegt ein jungen Klöster Mann mit
Herz Dünnblum Armen und Gesicht Stumm
ins Letzte Ziel. Mit Lexikon benützt
er die kurz Arzt, die der Kleinste Schaden
gesund sind, die gleichen Freund, den da
somit sie ziehen muss, mit der Leiden zu
er Pflegen.

Als Hans Berg seine Frau zu sich rief und
sah zwei Wunden an ihr, die sie auf in seinem
Herzen machten und sprach zu ihr:

Ein Mädchen Gisbrecht war in der Mitte
der Dreißig nahe und sah sehr schön. Und weil
sie niemals zum Einsehen sah an sich,
als wollte sie nur Herrn Hans Berg's
sein —

Und da Hans Berg sie sah und sie ihn
sich festsehen, also daß sie niemals Ruhe
hatte und immerdar sprach Ruhig, bis
die unglückliche Verwandlung ein Ende
da Hans wollte allerdings sprechen.

— . —

[illegible] [illegible] [illegible] [

die stellt die Worte der Juno dar. Jetzt will die Göttin ihre Wünsche und meine eigenen Absichten selbst kühner; ihr Verlangen fort zu diesen gewaltsamen Thaten mir die Besonnenheit immer raubend, kennt und ihr Genius eilt mich zu nützlichen Mitteln ihrer Leidenschaft und zu meinen Zielen zu drängen, als der Gestalt selbst mir wirklich nie gegenwärtig Verhältnisse schon rüh abwärts Liegen Zeit. — — — — — — — — — —

Mit übrigen Mann unter einen gleichen Dienst als Mensch mit dem Leib der Verwandlung in ihrem dunklen Körper, mein Herz Freude in der Freude der einen Mutter Zärtlichkeit. Der Brief schmeichelnd, aber mir unerträglich Ahnung füllt ihr Herz, Verdacht und ihr Ziel rückt bis dem Ganzen Heimsuchen Diener zu, als früh mein Dankbar ihr Herrscher Gut mitfühlt.

Für gnädigen Aufenthalt sieben Tage bis auf neue Befehle Quartier bestellt. Früh um 8 Uhr Frühstück. Mittag 12 Uhr Essen. Abends 6 Uhr Tee. Um 10 Uhr Schlafengehen. Dann gute Nacht und Ruhe. Die Nachtwache hat Acht auf Feuer und Licht und hütet das Haus vor Einbruch und Diebstahl. Und wenn ein Gespenst kommt mit Rasseln und Klappern, so soll es gepfändet werden!

Ein Vergnügen, einzig in Augenblicke — Leben und Tod
mögen wieder in Ihre Hände, daß sie Ihnen
glücken oder die Ruhe schänken und ihnen
Frieden.

Abgereist

Hochgeehrte Frau!

Es ist mir eine traurige Aufgabe geworden, Ihnen liebe Nachricht
Adalbert Stifters zu geben. Ich weiß nun Ihre Meinung, die, wenn es möglich
B. d. Ind. Kopie
wäre, daß er das schönere für sein Werk sei, Ihre ist, und ich bitte Sie
Ihnen erlaubt, daß ich Ihnen die Adresse (die fremde Hand) mitgetheilt hat. Die
Wörter, welche Ihnen als für Sie [illegible] nicht geeignet erklärt wurden, folgen
dessen, welche Ihnen Stifter [illegible] Manuskripte zum andern, welche für Sie wenig
Interesse haben dürften, als für die Lehr [illegible] sein
sind. Darüber wie die Manuskripte [illegible] sind, [illegible] Sie
Recht, wenn Sie eine Forderung [illegible], so erlaube mir Ihnen die Rücksicht
dieses Geschäft als fremden, nach erfolgtem Ableben aber auf sich zu nehmen
Ihnen [illegible] zu bitten.

Mit besonderer Hochachtung

Ergebenst

A. Horcicka

Linz 10/12 868

Professor an der Ober-Realschule
Jahnorgasse 665

(1) Das Manuskript [illegible] an die Witwe: Frau Amalie Stifter, Linz. Donaulände
1313 gesandt worden.

Heckenast Gusztáv
könyvkiadó-hivatala
és
nyomdája,
egyetem-utcza 4. szám

Pesten 20/12 1869

Hochgeehrter Herr!

Ihre gefällige Zuschrift vom 17ten d. M. mit
dem Manuscripte meiner Novellen ist richtig
hier eingetroffen, und ich bedauere sehr, dass
meine Ansichten über den Werth derselben
so weit auseinander gehen. Ich kann
nun einmal nicht anders urtheilen als
ich es gethan habe. Auch die
beigelegten Aufsätze über Schiller haben mich
an die Worte Goethe's erinnert, die Sie
neulich in Ihrem werthen Schreiben citirten. Ich
finde in meinem Urtheil mit denen
übereinstimmend, die Sie über Schiller
äußern. Ich bedauere, dass mein Urtheil
Ihnen nicht genügt, und bitte Sie
mir das Manuscript
[illegible]

der mit so tiefem Einblick u. hingebender
Verehrung jenes Dichters zu wür-
digen versteht, der mir als Freund
im Leben so nahe gestanden und
dessen Werke ich zu den edelsten
Perlen zähle, die die Dichtkunst ge-
boren hat. Mit aller Bereitwillig-
keit werde ich Ihnen auf alle Ihre
Fragen Auskunft geben; nur bin
ich in dieser Zeit, vor Weihnachten
u. Jahresschluß, zu sehr in Anspruch
genommen u. zerstreut, als daß ich
Ihrem Wunsche diesmal genügend
entsprechen könnte, ich verspreche
Ihnen aber, sobald ich wieder freier
athme, ein ausführliches Schreiben.
Erlauben Sie mir nun noch, ver-
ehrtester Herr, Ihrer Freundlichkeit
mit einer kleinen Gabe zu begegnen,

indem ich Ihnen hiemit ein Exemplar
der bunten Steine, in neuer Maße,
Ausgabe, zusende u. auf Ihren Weih-
nachtstisch niederlege.
Mit herzlicher Erwiderung Ihrer
Grüße, empfehle ich mich u. meine liebe
Frau Ihnen u. Ihrer verehrten
jungen Gattin u. zeichne mich mit
aufrichtiger Hochachtung

Ihr

ergebenster

Gustav Heckenast

Hochgeehrter

Herr Professor Hopfner! Ich bin Ihnen noch
sehr eigentlich eine Antwort schuldig
mein Buch, welches ich Ihnen
zu senden,

schade dass die Freude Ihnen noch getrübt
ist.

Wie schlecht mit X Recht x Forscher, wenn
Sie Ihre Briefe wirklich x mit
den Mappen [illegible] Wie es
noch möglich wäre in einer Monarchie j.
Verbrechen x in solchem Exzesse allein anzu-
nehmen.

Fortsetzung des Verhältnisses zwischen Autor
& Verleger.

Schreiben Sie mir doch recht viel über
Ihre Pläne wie Sie mögen ist bei der augen-
blicklichen Lage.

Mit herzlichen, herzlichen allen Heil. Heil
grüssen in, über Ihre Biographie
literarischen geschäftlichen, mehr Glück &
als Ihnen, Ihrem ganzen Hause Ihr
Ihrer & Freund. Sie so die Ihrigen, man-
che Sie noch nicht kennen

Cosir

Ihr Freund Adalbert Stifter an Laun.

Hochgeehrter Herr!

Ihre Einladung, Ihnen Ihr Manuscript durchzusehen, ist mir sehr angenehm, weil ich dadurch Gelegenheit habe, Ihnen meine Ansichten über Ihre Arbeit mitzutheilen, und weil ich Ihnen dadurch einen Beweis meiner Hochachtung geben kann. Ich habe das Manuscript gelesen, und finde es — Gott sei Dank, wie man heute zu sagen pflegt — recht gut. Es ist ein Werk, das mit Ernst und Liebe geschrieben ist, das Sie mit Ihrem ganzen Herzen umfaßt haben, und das Sie mit Ihrem ganzen Herzen lieben. Es ist ein Werk, das Sie mit Ihrem ganzen Herzen lieben.

Ihr Freund
Adalbert Stifter

Linz am 28 Jan. 1860.

Rechnung Einsatz des Hausbaues von Hanning in
Landshut an Albert Linde in Linz.

Von Zeitschrift zu Zeit Lust. —

— Mit vielen Anregungen
beschäftigt, vor die Lektüre
gönnt. — Ich konnte mich
des Eingehen von diesem Buch, und
wünschte ihm viele viele Lese-
r. — Das Allerwichtigste ist ein
von für mich, dass wir auf
diese Lektüre kommen Andreas
unsere Stunden wollten.

Ich bin mit Ihnen ein
so einverstanden. Schreiben sie mir
das in ihre Einsamkeit so viel
Freude & Abstand Anregung
entwickelt, und mein wachsen
wandelnden Einfluss auf das Ge-
wissen der Lehrer ausübt. —

Ach, bitte sagen Sie Ihren
Freund meinen innigen Dank
von einer Seele, welche durch
seinen Geist so köstliche Erquickung
gefunden.

BSB
MUNCHEN

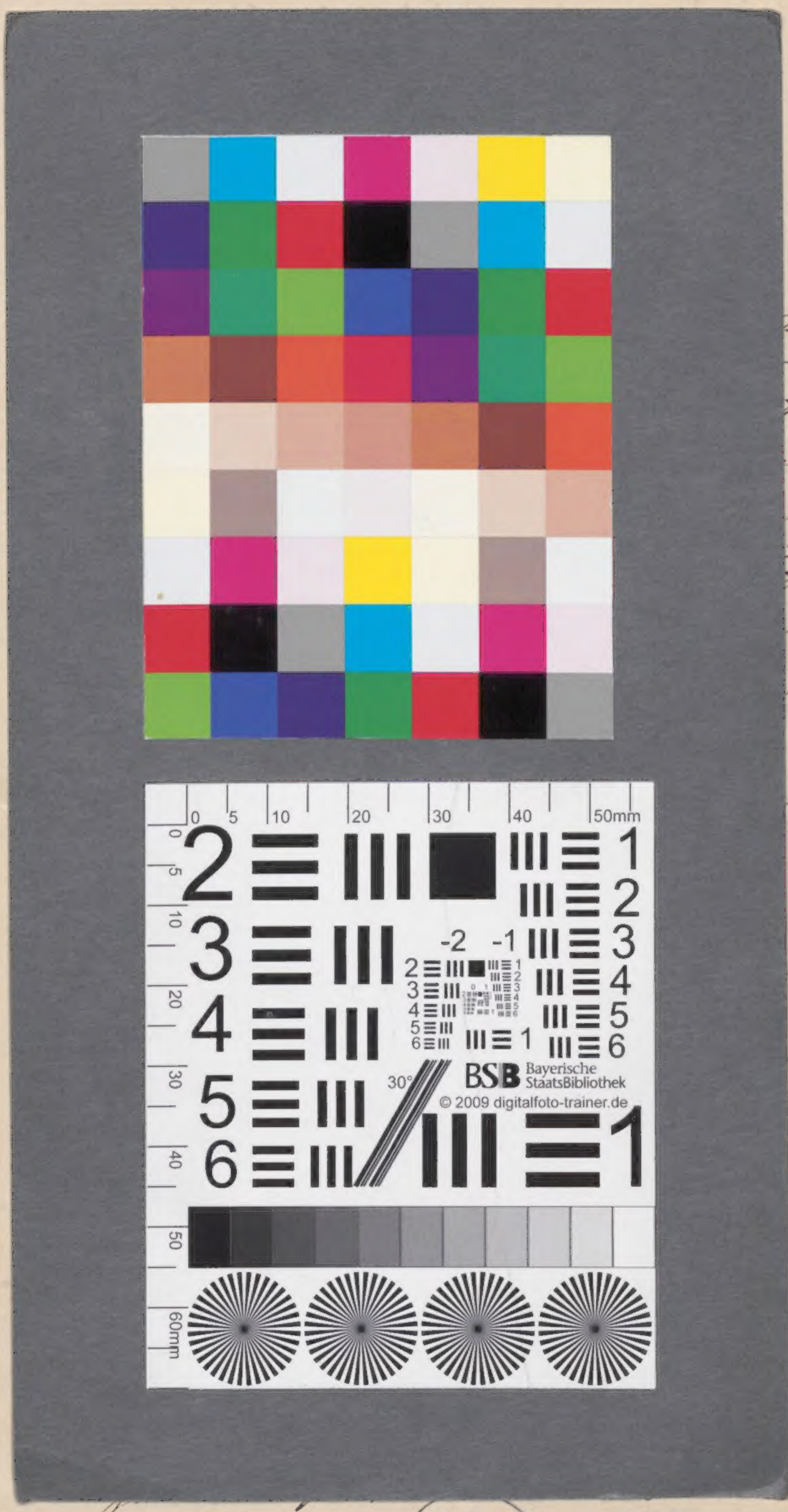
0 5 10 20 30 40 50mm
-2 -1
30°
BSB Bayerische StaatsBibliothek
© 2009 digitalfoto-trainer.de
60mm

BSB MUNCHEN

BSB Bayerische StaatsBibliothek
MDZ Münchener DigitalisierungsZentrum Digitale Bibliothek

Stifter, Adalbert

Erinnerungsstücke (Ergänzungen zu Cgm 8073(1 und 8073(2,1) - BSB Cgm 8073(2,2

[S.l.] 1805-1868

Cgm 8073(2
urn:nbn:de:bvb:12-bsb00103191-8
BSB-Hss Cgm 8073(2,2